

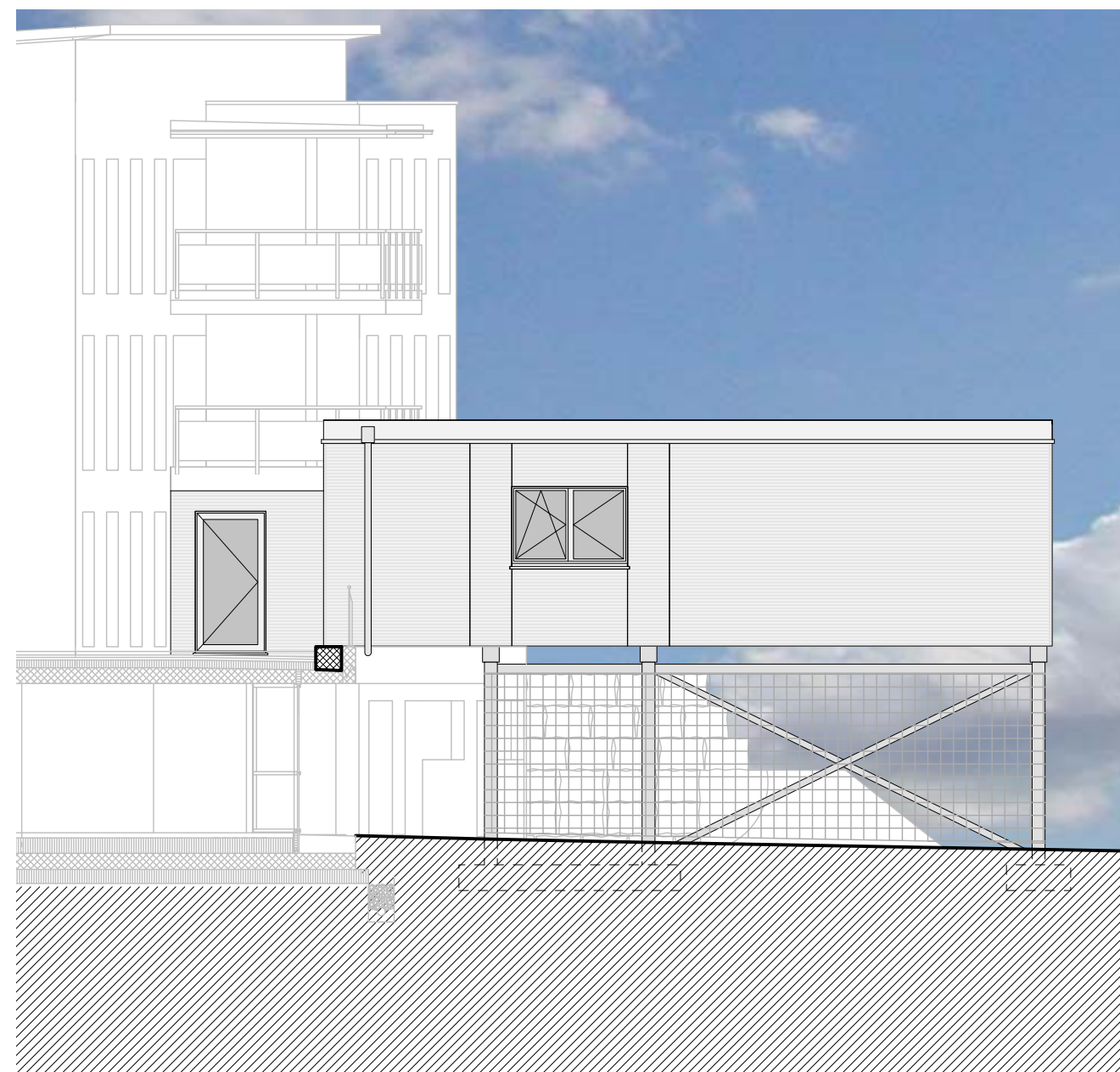

SÜDFASSADE

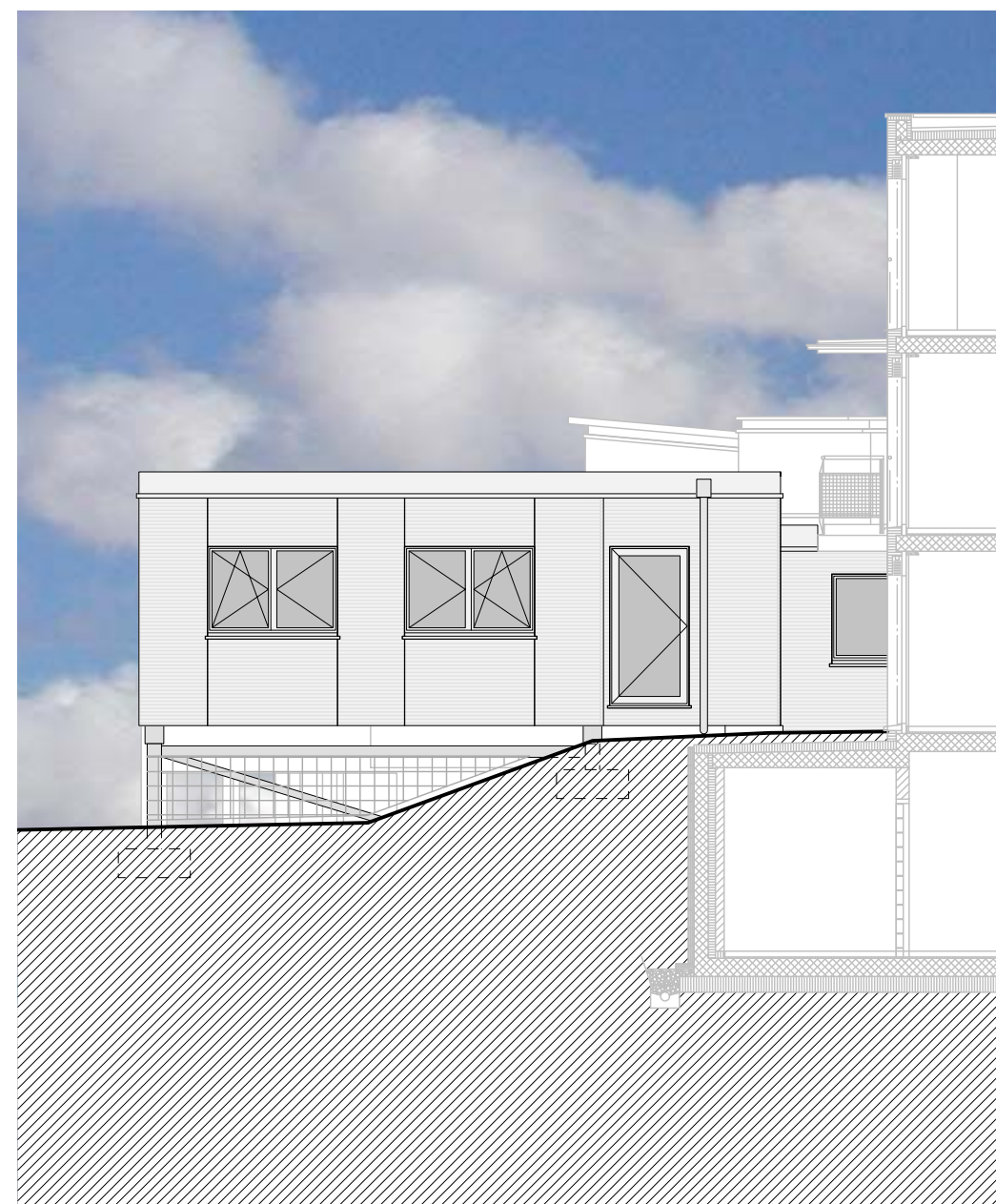

WESTFASSADE



OSTFASSADE

±0.00 = 550.15 M.ü.M. OK.FERTIG BODEN LEVEL 2

BERNASCONI+PARTNER Architekten AG

LANGENSANDSTRASSE 23, 6005 LUZERN TEL. 041 360 67 67 FAX. 041 360 34 43 INFO@BP-ARCHITEKTEN.CH

Objekt: ERNEUERUNG HAUS B+D SONNWEID - PROVISORIUM
8620 WETZIKON

Bauherr: KRANKENHEIM SONNWEID AG
BACHTELSTRASSE 68, 8620 WETZIKON

FASSADEN

Objekt Nr. : 2017 / 06 / 15
Plan Nr. : BF - 001
Mst. : 1:100
Planformat : 45 / 63
Zeichner : ROM
Erstellt : 26.06.2017
Änderungsdatum : 12.10.2018